



Quick Guide Artikelimport via FTP

Inhoudsopgave

Voor wie is deze handleiding?	2
Artikelen aanmaken via FTP	2
Het Excel bestand voor artikelimport	2
Uploaden naar FTP	3
Instellingen FTP	3
Verbinden met de FTP server	4
Artikelkaart in Beeyond	6

Voor wie is deze handleiding?

Deze handleiding biedt een snel overzicht hoe artikelen via FTP kunnen worden aangemaakt in Beeyond.

Artikelen aanmaken via FTP

Wanneer u beschikt over een "full_user" licentie van Beeyond, kunt u de mogelijkheid tot het aanmaken van artikelen via FTP aanvragen.

Via deze manier kan met behulp van een Excel bestand de artikelen in bulk worden aangemaakt en/of gewijzigd.

Het Excel bestand voor artikelimport

Gebruik altijd de meest recente versie van het Excel bestand. Te downloaden via

<https://pwmarkets.nl/it/>

A	B	C	D	E	F	G	H	I	J	K	L	M	N	
1	Exposant nummer	Artikelgroep CODE	CBS CODE	Uw artikelnummer	Omschrijving	Etiket	Barcode	Verkoopprijs Excl	BTW	Eigen Kenmerk	Gewicht in grammen	Land van herkomst	Actief TT	Actief TICA
2	1	2	3	4	5	6	7	8	9	10	11	12	13	14
3			(geen spaties en komma) UNIEK	(max 35 tekens incl spaties)		(EAN8, EAN13)	(komma 2 dec)			(zie handleiding max 30 tekens)			Jaar bij leegja	Jaar indien leeg = nee
4	Verplicht	Verplichte keuzelijst	Verplichte keuzelijst	Optioneel / Verplicht (*)	Verplicht	Verplicht keuzelijst	Optioneel / Verplicht (*)	Verplicht	Verplicht keuzelijst	Optioneel	Verplicht	Verplichte keuzelijst	Optioneel	Optioneel

Veld	Verplicht?	Omschrijving
Exposantnummer	Verplicht	Vul hier uw exposantnummer in
Artikelgroep CODE	Verplicht	Selecteer hier de artikelgroepcode uit de dropdown lijst
CBS Code	Verplicht	Selecteer hier de CBS code uit de dropdown lijst
Uw artikelnummer	Verplicht	Geef hier uw artikelnummer in, zonder komma's of spaties. Dit artikelnummer mag numerieke en alfanumerieke tekens bevatten en dient uniek te zijn
Omschrijving	Verplicht	Geef hier een omschrijving van uw artikel in, maximaal 35 tekens lang
Etiket	Verplicht	Selecteer hier het type etiket uit de dropdown box. Er zijn 2 opties: permanent en non permanent
Barcode	Verplicht indien geen 'uw artikelnummer'	Geef hier een EAN13 barcode in. Dit nummer mag niet met een 2 beginnen
Verkoopprijs excl.	Verplicht	Uw verkoopprijs excl. BTW met 2 decimalen
BTW	Verplicht	Kies uit Hoog of Laag
Eigen Kenmerk	Optioneel	Geef een eigen kenmerk op, maximaal 30 tekens
Gewicht in grammen	Verplicht	Geef het gewicht op in grammen

Land van Herkomst	Verplicht	Selecteer uit de dropdown lijst het land van herkomst
Actief TT	Optioneel	Geef aan of uw artikel verkocht wordt bij Trends & Trade. Vult u niets in, wordt dit beschouwd als JA
Actief TICA	Optioneel	Geef aan of uw artikel verkocht wordt bij TICA Aalsmeer. Vult u niets in, wordt dit beschouwd als NEE
Actief Belsele	Optioneel	Geef aan of uw artikel wordt verkocht in Belsele. Vult u niets in, dan wordt dat als NEE gezien
Bestelbaar	Optioneel	Kies uit de selectie of het artikel bestelbaar is in het T&T bestelproces
Actief TICA Premium	Optioneel	Geef aan of dit artikel actief is voor TICA Premium. Laat u het leeg wordt dit als NEE beschouwd
Bestelbaar tm	Verplicht indien "Bestelbaar" en/of "Actief TICA Premium" JA is	Geef een datum op tot wanneer dit artikel te bestellen is. Dit veld is verplicht indien "Bestelbaar" en/of "Actief TICA Premium" op JA staan
Maximale levertijd in dagen	Verplicht indien "Bestelbaar" en/of "Actief TICA Premium" JA is	Geef het aantal dagen op voor de levertijd. Dit veld is verplicht indien "Bestelbaar" en/of "Actief TICA Premium" op JA staan
Bestelfactor	Verplicht	Dit veld bevat de verpakkingseenheid van uw artikel

In het tabblad CONTROLE kunt u controleren of de verplichte velden allemaal zijn ingevuld.

	A	B	C	D	E	F	G	H	I	J	K	L
1	Veld	TOTAAL	Omschrijving	Gewicht	Etiket	BTW	Exosantnummer	Land	Art.Groep	Belsele velden	Verpakkings-eenheid	CBS code
2	Controle op		Lengte	>1 ivm gram	"Permanent" of "Non Permanent"	"H" of "L"	=nummer				bij Bestellen ja moet deze 1 of meer zijn	CBS code moet zijn ingevuld
3	Aantal foute	0	0	0	0	0	0	0	0	0	0	0
5		0	0	0	0	0	0	0	0	0	0	0
6		0	0	0	0	0	0	0	0	0	0	0
7		0	0	0	0	0	0	0	0	0	0	0
8		0	0	0	0	0	0	0	0	0	0	0
9		0	0	0	0	0	0	0	0	0	0	0

Staat er een waarde anders dan 0, dan ontbreekt een waarde of is die foutief. De regelnummers komen overeen met de regels in het invulblad. Dus staat er een waarde groter dan 0 in bijvoorbeeld regel 43, dan is regel 43 in het tabblad "Basis Excelsheet - uw artikelnr" niet correct of ingevuld.

Sla het document op als u klaar bent als TT_0000_artikel.xlsx waarbij 0000 uw exosantnummer is. Is uw nummer bijvoorbeeld 123 dan noemt u het TT_0123_artikel.xlsx. Bent u exosant bij FashionExtras, gebruik dan FE in plaats van TT.

Uploaden naar FTP

Wanneer het artikelbestand gereed is, kan het via een FTP applicatie naar de server worden geüpload. Gebruik bijvoorbeeld FileZilla (downloaden via <https://filezilla-project.org/download.php>).

Instellingen FTP

Wanneer de FTP toegang is aangevraagd, krijgt u een email met de inloggegevens. We raden aan in de applicatie deze server connectie aan te maken zodat bij een volgende keer deze weer gebruikt kan worden. In dit document gaan we uit van FileZilla.

- In FileZilla ga naar BESTAND > SITEBEHEER. Klik [NIEUWE SITE]

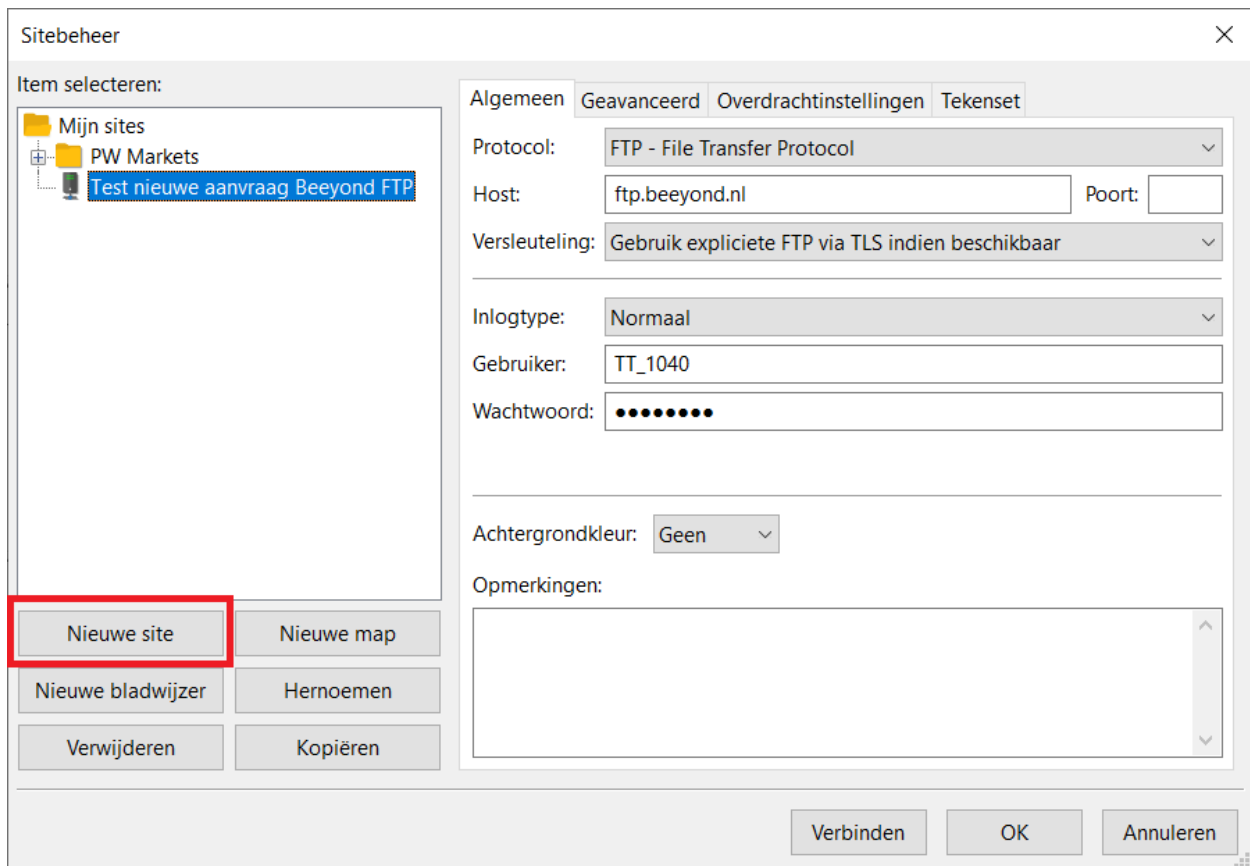

- Geef een naam aan de FTP server



- Vul vervolgens bij HOST in: <ftp-pwmarkets.beeyond.nl>. Een poortnummer is niet nodig aangezien FTP in de regel via 21 gaat en wat FileZilla standaard gebruikt
- Geef de gebruikersnaam in. Normaliter is dat TT_0000 of FE_0000 waarbij 0000 uw exposantnummer is
- Geef het wachtwoord in dat u van ons heeft ontvangen. Druk [OK] in om de gegevens op te slaan.

Verbinden met de FTP server

- Kies de FTP server die u hiervoor heeft aangemaakt en druk [VERBINDEN]

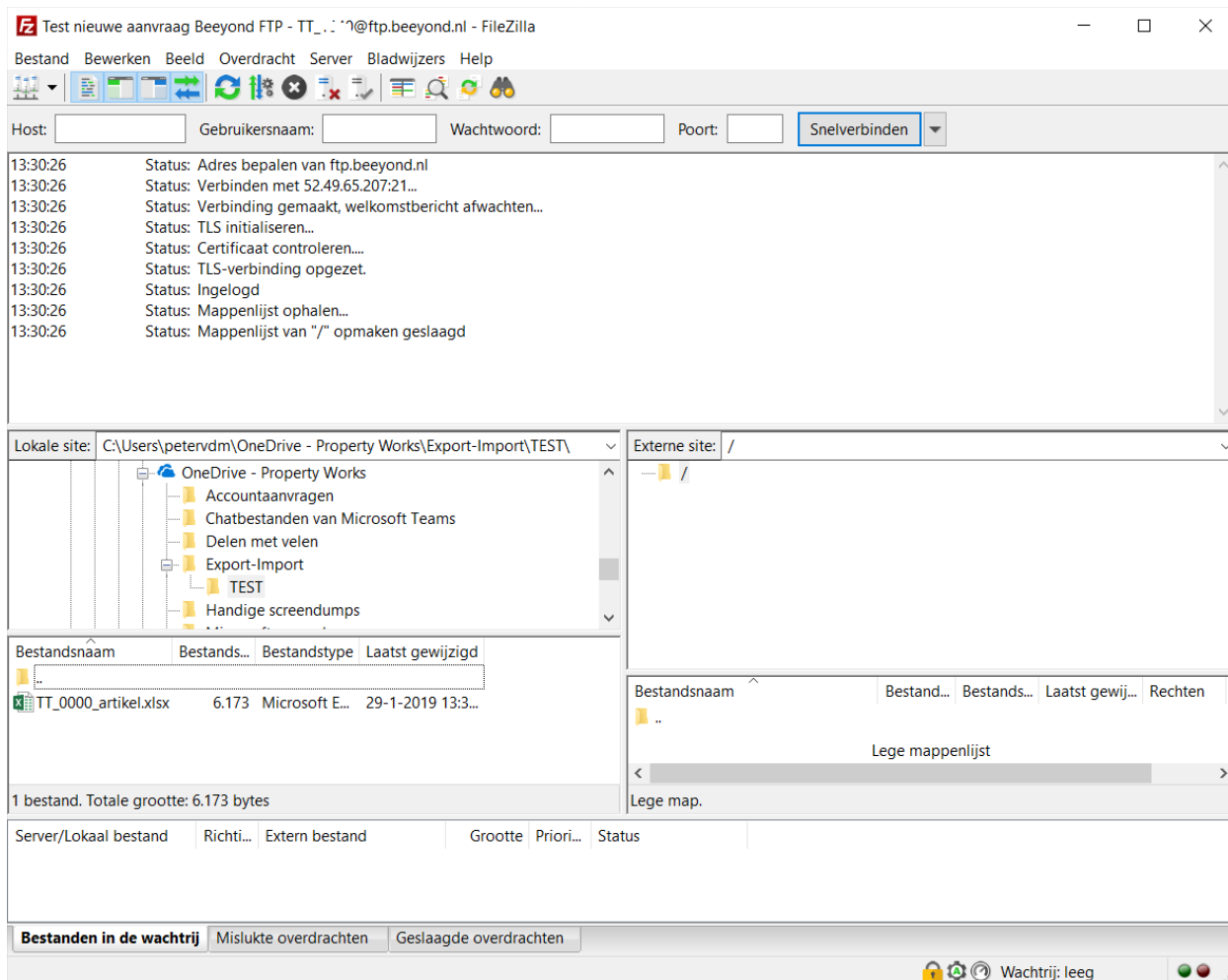

- Ga in het linkerscherm bij LOKALE SITE naar de locatie waar u het bestand dat u wilt uploaden, heeft opgeslagen
- Rechterklik op het bestand en vervolgens [UPLOADEN]. U kunt het bestand ook slepen naar het rechterscherm

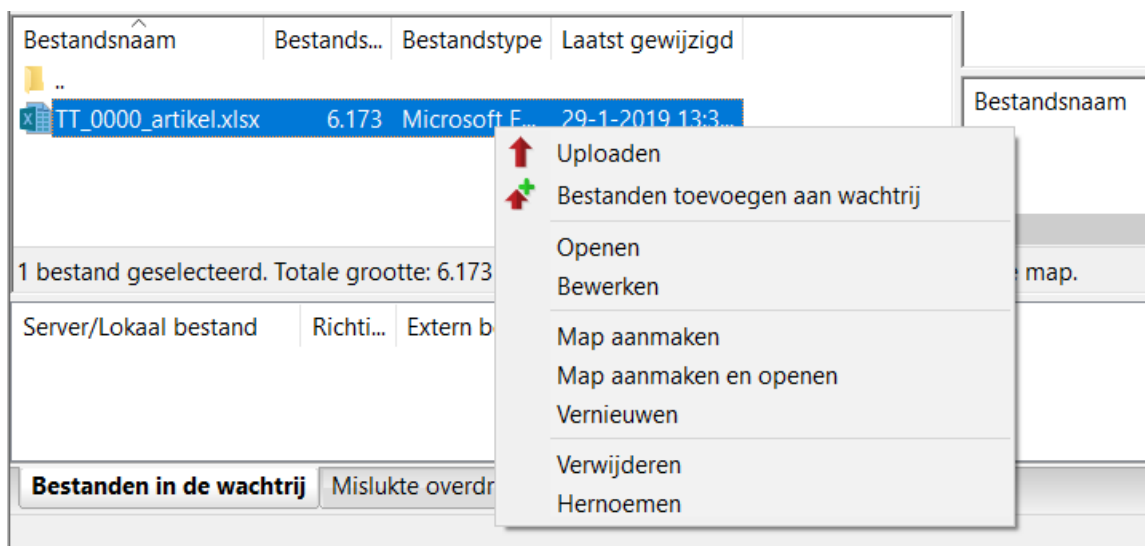

- Zodra het bestand is gekopieerd naar de FTP site, zal het daar ook zichtbaar worden:

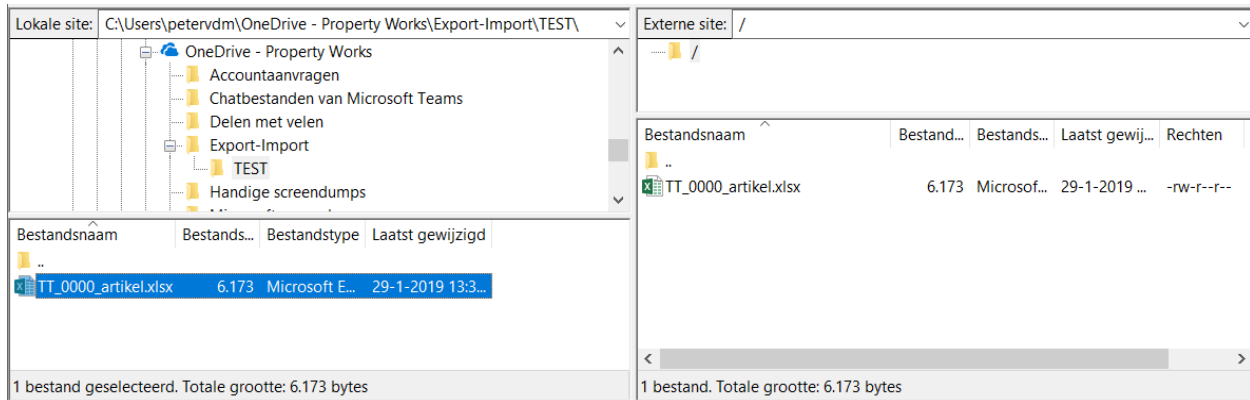

Zodra het bestand is verwerkt (elke 2 uur tussen 6AM en 10PM), is het niet meer zichtbaar. Als het bestand niet wordt verwerkt (bijvoorbeeld verkeerde bestandsnaam), dan blijft het hier staan.

Zodra het bestand is verwerkt, ontvangt u een rapport per email. In het rapport staat of er eventuele fouten zijn geconstateerd.

Artikelkaart in Beeyond

Zodra de artikelen zijn aangelegd in Beeyond, zijn deze ook terug te vinden in Beeyond.

- Ga naar <https://portal.beeyond.nl> en log in. Uw gebruikersnaam is in de regel TI_0000@pwwmarkets.com of FE_0000@fashionextras.com waarbij 0000 uw exposantenummer is. Uw wachtwoord heeft u ontvangen toen de toegang tot Beeyond is aangemaakt.

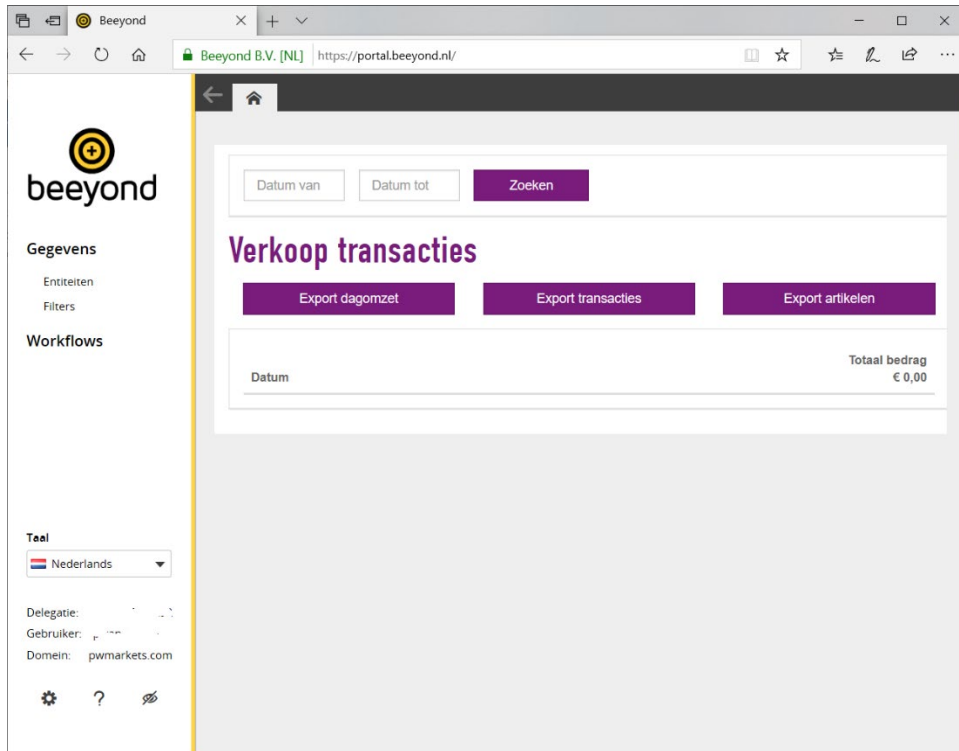

- Ga naar GEGEVENS > ENTITEITEN > ITEM en klik op BEKIJKEN

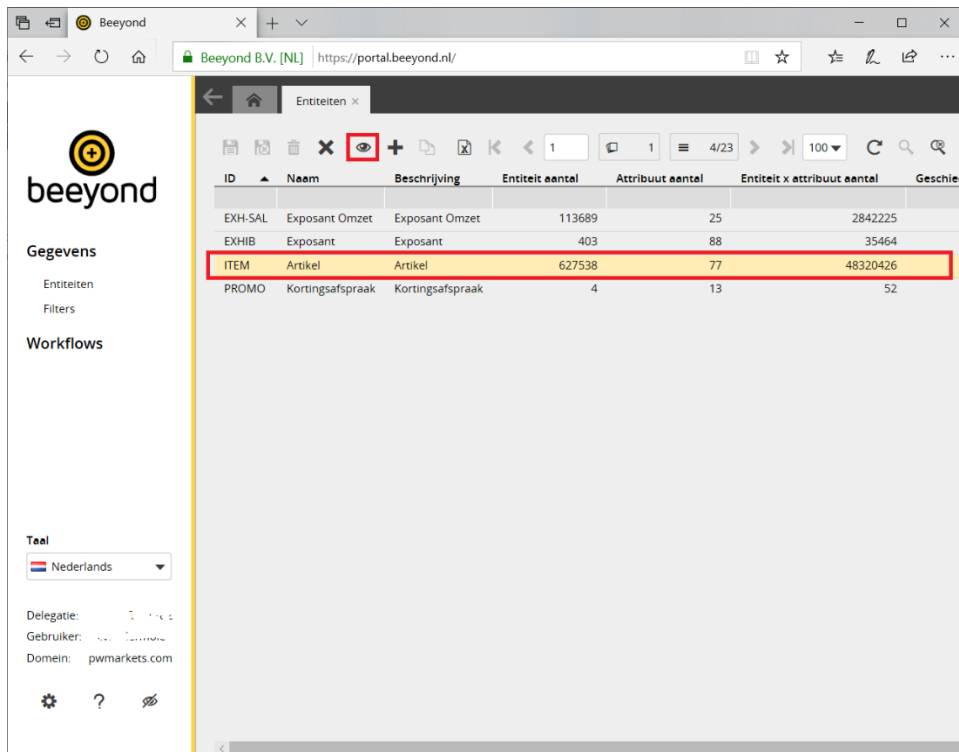

- U ziet al uw artikelen. Eventueel kunt u in OMSCHRIJVING uw artikelnummer ingeven en [ENTER] drukken om een artikel te bekijken/controleren

Beeyond B.V. [NL] | https://portal.beeyond.nl/

Entiteiten Artikel x

1 19 100

! Exposit	! Artikelnummer	! Omschrijving	! Label - etiket	Barcode	Barcode uniek
<input checked="" type="checkbox"/>	-	2128207169400	Arr Esra Dypsis	Non Permanent	87196387952... 8719638795227
<input checked="" type="checkbox"/>	-	2128207169356	Phlebodium	Non Permanent	87198743891... 8719874389105
<input checked="" type="checkbox"/>	-	2128207169332	Spathiphyllum	Non Permanent	87171915116... 8717191511643
<input checked="" type="checkbox"/>	-	2128207169288	Asplenium	Non Permanent	87193231471... 8719323147119
<input checked="" type="checkbox"/>	-	2128207173056	Test-artikel	Non Permanent	
<input checked="" type="checkbox"/>	-	2128207169417	Arr Esra Ficus	Non Permanent	87196387952... 8719638795258
<input checked="" type="checkbox"/>	-	2128207169363	Beaucarnea	Non Permanent	87193231439... 8719323143951
<input checked="" type="checkbox"/>	-	2128207169349	Epipremnum	Non Permanent	87193231466... 8719323146679
<input checked="" type="checkbox"/>	-	2128207169295	Monstera	Non Permanent	87200393116... 8720039311602
<input checked="" type="checkbox"/>	-	2128207169424	Arr Cresta Yucca	Non Permanent	87196387962... 8719638796255
<input checked="" type="checkbox"/>	-	2128207169370	Yucca "Maya	Non Permanent	87198743840... 8719874384049
<input checked="" type="checkbox"/>	-	2128207169301	Philodendron	Non Permanent	87198743852... 8719874385220
<input checked="" type="checkbox"/>	-	2128207169257	Dypsis lutescens	Non Permanent	87193231495... 8719323149571
<input checked="" type="checkbox"/>	-	2128207169387	Dracaena	Non Permanent	87171910626... 8717191062688
<input checked="" type="checkbox"/>	-	2128207169318	Schefflera act.	Non Permanent	87196387926... 8719638792639
<input checked="" type="checkbox"/>	-	2128207169264	Fatsia Japonica	Non Permanent	87196387904... 8719638790499
<input checked="" type="checkbox"/>	-	2128207169394	Arr Esra	Non Permanent	87196387952... 8719638795210
<input checked="" type="checkbox"/>	-	2128207169325	Zamioculcas	Non Permanent	87171910548... 8717191054812
<input checked="" type="checkbox"/>	-	2128207169271	Philodendron	Non Permanent	87193231498... 8719323149854

Taal: Nederlands

Delegatie: ...

Gebbruiker: ...

Domein: pwmarkets.com